



**AUDIENCIA PUBLICA DE  
RENDICION DE  
CUENTAS INICIAL 2019  
  
(OFICINA NACIONAL)**



**Msc. Dr. Fernando Víctor Salazar Patzi  
DIRECTOR GENERAL EJECUTIVO**

# DIRECCION GENERAL EJECUTIVA

- La Caja de Salud de Caminos fue creada mediante Resolución Suprema N° 167567 de 1 de marzo de 1973 como institución delegada de la ex Caja Nacional del Seguro Social
- El año 1976, mediante Resolución Suprema N° 182970 de 27 diciembre, fue concebida como una institución descentralizada de derecho público, con autonomía de gestión administrativa técnica, económica, financiera y patrimonio propio.

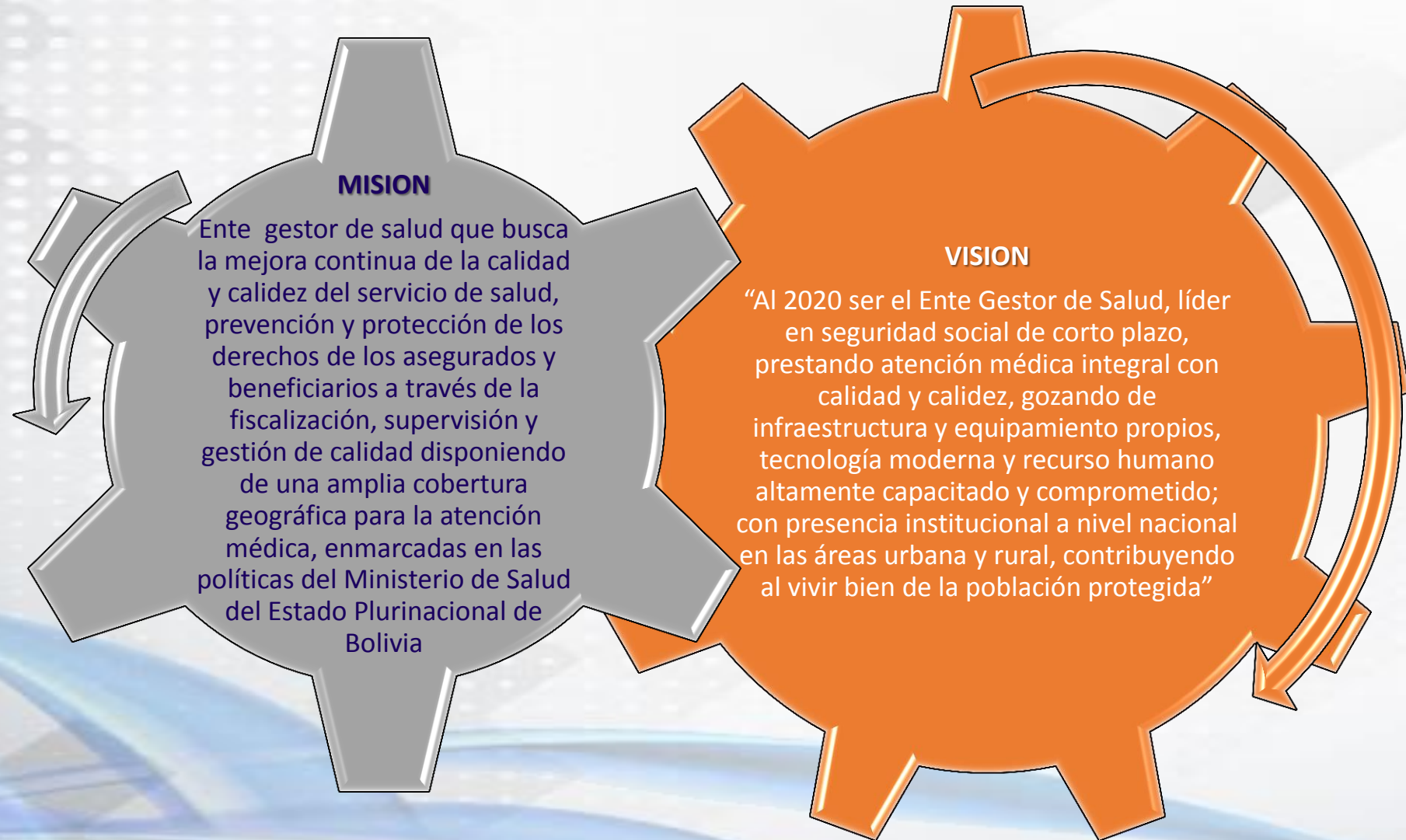



AMP 1: Hasta el 2020 la Caja de Salud de Caminos, fortalecerá la prestación del servicio de Salud a nivel nacional con enfoque de mayor eficiencia, eficacia y captación de empresa solidas.



AMP 2: Hasta el 2020 la Caja de Salud de Caminos, contará con Infraestructura Integral que permita mayor confiabilidad del Asegurado y Beneficiario.



## Acción a Corto Plazo N° 1:

Gestionar, administrar, dotar y controlar los recursos financieros, humanos, bienes, servicios y documentación de archivos y bibliográficos que garanticen el funcionamiento de la Institución.



## Acción a Corto Plazo N° 2:

Garantizar los servicios de salud para asegurados y beneficiarios, para activos y pasivos con personal médico calificado y medicamentos de calidad.



## Acción a Corto Plazo N° 3:

Gestionar una planificación estratégica de manera eficiente y eficaz institucionalmente.



## Acción a Corto Plazo N° 4:

Garantizar las transferencias para el adecuado funcionamiento de la Entidad



## Acción a Corto Plazo N° 5:

Garantizar el cumplimiento de obligaciones de las Regionales con la Oficina Nacional de la Caja de Salud de Caminos.



## Acción a Corto Plazo N° 6 :

Preservar y promover el equipamiento para las construcciones, en base a las directrices técnicas para la prestación de servicios de salud de corto plazo, en el marco de la normativa vigente.



## Acción a Corto Plazo N° 7:

Preservar y promover las construcciones, en base a las directrices técnicas para la prestación de servicios de salud de corto plazo, en el marco de la normativa vigente.

La Caja de Salud de Caminos, tiene una amplia cobertura a nivel nacional:

- Oficina Central: La Paz
- 11 Regionales: La Paz, Santa Cruz, Potosí, Oruro, Cochabamba, Sucre, Tarija, Trinidad, Cobija, Tupiza y Riberalta.
- Distritos: El Alto, Uyuni.
- 21 campamentos.

## PROYECCIONES:

- Villazón
- Todas las Fronteras





# INFRAESTRUCTURA PROPIA

LA PAZ



ORURO



# REGIONAL LA PAZ – HOSPITAL DE SEGUNDO NIVEL



# REGIONAL ORURO – HOSPITAL DE SEGUNDO NIVEL



# REGIONAL COCHABAMBA – NUEVAS INSTALACIONES Y EQUIPOS



# REGIONAL SANTA CRUZ – INSTALACIONES Y EQUIPAMIENTO

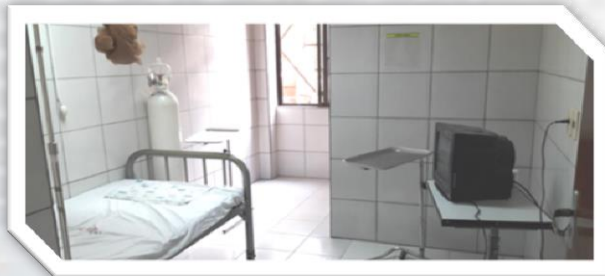

# REGIONAL TRINIDAD – ADQUISICION DE INMUEBLE PROPIO



# REGIONAL RIBERALTA – PROYECTO DE ADQUISICION DE INMUEBLE PROPIO

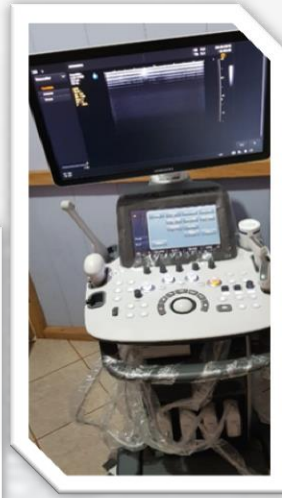

# REGIONAL COBIJA – INSTALACIONES Y EQUIPAMIENTO







# REGIONAL POTOSI – INSTALACIONES Y EQUIPOS

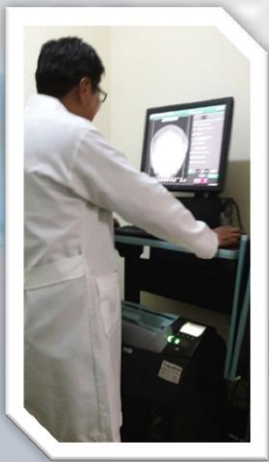
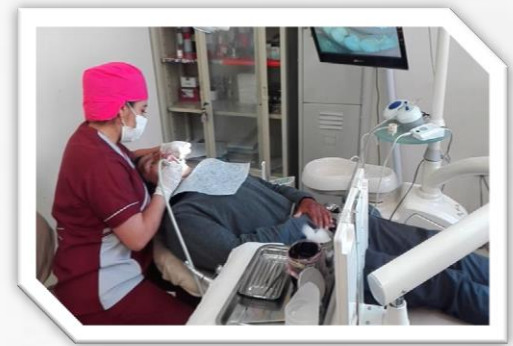

# REGIONAL TUPIZA – INSTALACIONES Y EQUIPOS

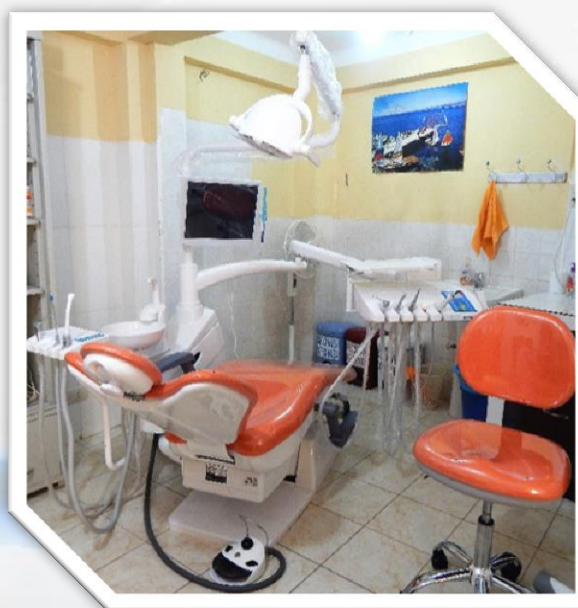

# REGIONAL SUCRE – INSTALACIONES Y EQUIPOS

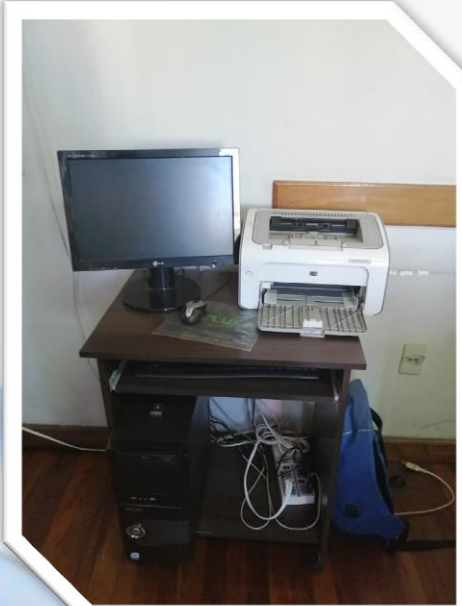
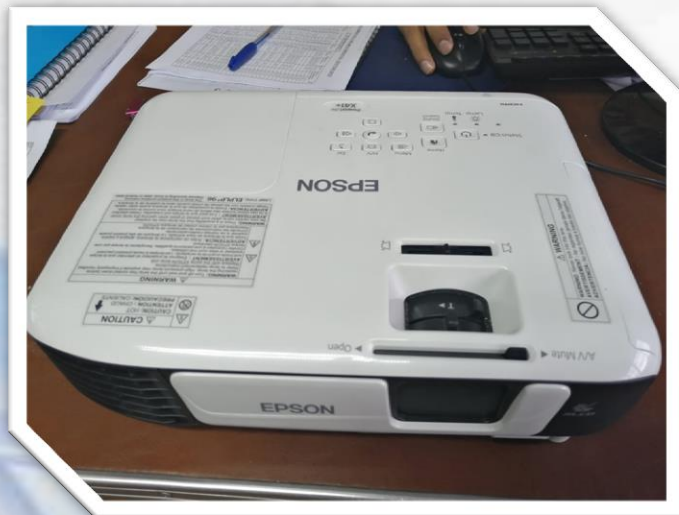

# NUEVO LOTE DE VEHICULOS ADQUIRIDOS EN COMODATO DE LA ABC



- **HOSPITAL 8 NIVELES**
- **LABORATORIO COMPLETO PERMANENTE**
- **SERVICIO DE IMAGENOLOGIA**
- **SERVICIO DE EMERGENCIA**
- **CONSULTORIOS DE ESPECIALIDADES #12 (OFTALMOLOGIA)**
- **CONSULTORIOS TRABAJO SOCIAL – ASESORIA LEGAL – GESTION DE LA CALIDAD**
- **60 CAMAS DISTRIBUIDAS POR ESPECIALIDADES**
- **SALA DE MEDIA ESTANCIA PARA GERIATRIA – 6 CAMAS**
- **SALA DE HEMODIALISIS**
- **UNIDAD TRANSFUSIONAL**
- **UNIDAD CORONARIA**
- **UNIDAD DE TERAPIA INTENSIVA ADULTOS – NEONATOS**
- **HABITOS SALUDABLES**
- **4 QUIROFANOS (GINECOLOGICO, TRAUMATOLOGICO, LAPAROSCOPICO, SEPTICO)**
- **CENTRAL DE ESTERILIZACION**
- **OFICINAS ADMINISTRATIVAS**
- **AUDITORIO**
- **FISIOTERAPIA – KINESIOLOGIA**
- **FARMACIA**
- **OTRAS DEPENDENCIAS INHERENTES A HOSPITAL DE II NIVEL**

CORRESPONDE A LA  
CERTIFICACION DE  
FIRMAS Y RUBRICAS  
Nº 0122829



**SEÑOR NOTARIO DE GOBIERNO:**

En el registro de escrituras públicas a su cargo, sírvase incorporar un contrato de préstamo de dinero, suscrito de acuerdo con las cláusulas que siguen:

**PRIMERA (PARTES INTERVINIENTES Y ANTECEDENTES):** Intervienen en la suscripción del presente contrato:

**1.1 BANCO BISA S.A.**, institución financiera legalmente constituida y autorizada a funcionar bajo las leyes de Bolivia mediante Escritura Pública No.73, con Matricula de Comercio emitida por FUNDEMPRESA No. 00012856, con NIT No. 1020149020 y con domicilio en calle Loayza No.178, zona Central de la ciudad de La Paz, representado legalmente por Antonio Mauricio Ruiz Rivero, en su calidad de Gerente Regional de Negocios de la sucursal La Paz y **MARCELO GARCIA Y GARCIA** en su calidad de Gerente Regional de Negocios de la sucursal La Paz, de fecha 19 de julio de 2018, extendida ante Notaria de Fe Pública de Claudia Cecilia Arévalo Ayala de Quiroga, debidamente registrada en el Registro de Comercio administrado por FUNDEMPRESA, en adelante solo denominado **BANCO**.

**1.2 CAJA DE SALUD DE CAMINOS Y R.A.**, con personalidad jurídica reconocida mediante Resolución Suprema No.182970 de fecha 27 de diciembre de 1976 y Resolución Suprema No.167567 de fecha 01 d marzo de 1973, con NIT 123117028, con domicilio especial y pactado, ubicado en calle 6 No.723 (Rincón Alto), zona Obrajes, de la ciudad de La Paz, legalmente representada en este acto, conforme con los estatutos y la Resolución de Directorio No.010/2018 de fecha 04 de septiembre de 2018, por el señor **FERNANDO VÍCTOR SALAZAR PATZI** (C.I. No.3452540 LP), en su calidad de Director General Ejecutivo, en virtud a la Resolución Suprema 10164 de fecha 11 de julio de 2013; por el señor **FAUSTO RAMOS BARRIENTOS** (C.I. No.3397738 LP), en su calidad de Representante Patronal de la Administradora Boliviana de Carreteras ABC, en virtud a la Resolución Ministerial No.0466 de fecha 08 de agosto de 2018 y en su calidad de Presidente del Directorio, en mérito a la Resolución de Directorio R.D. No.009/2018 de fecha 04 de septiembre de 2018; y por la señora **MARIA NELLY SALINAS MARTINEZ** (C.I. No.1335724 PT), en su calidad de Directora Administrativa Financiera, en mérito al Memorándum No. J.N.P. 067/2013 de fecha 21 de agosto de 2013; en adelante denominada **PRESTATARIO y/o DEUDOR**.

**SEGUNDA (RECONOCIMIENTO DE OBLIGACION):**

**2.1** El BANCO otorga al PRESTATARIO, en calidad de préstamo, la suma total de Bs.34.292.953,10 (TREINTA Y CUATRO MILLONES DOSCIENTOS NOVENTA Y DOS MIL NOVECIENTOS CINCUENTA Y TRES 10/100 BOLIVIANOS); suma de dinero destinada a la reposición de inversión del proyecto de la construcción de hospitales de segundo nivel que se desglosa de la siguiente manera:

**2.1.1 Bs.20.401.175,94 (veinte millones cuatrocientos un mil ciento setenta y cinco 94/100 Bolivianos)**, construcción hospital de segundo nivel Regional La Paz.

**2.1.2 Bs. 13.891.777,16 (trece millones ochocientos noventa y un mil setecientos setenta y siete 16/100 Bolivianos)**, construcción hospital de segundo nivel Regional Oruro.



APROBADO MEDIANTE LEY 1135 DEL 20 DE DICIEMBRE DEL 2018

DESTINO: INVERSION (EQUIPAMIENTO, INFRESTRUCTURA, OTROS SALUD)

MONTO CONTRATO: Bs. 34'292.953.10



# DIRECCION NACIONAL DE SALUD



## MONITOREO, SEGUIMIENTO Y EVALUACIÓN EN SALUD

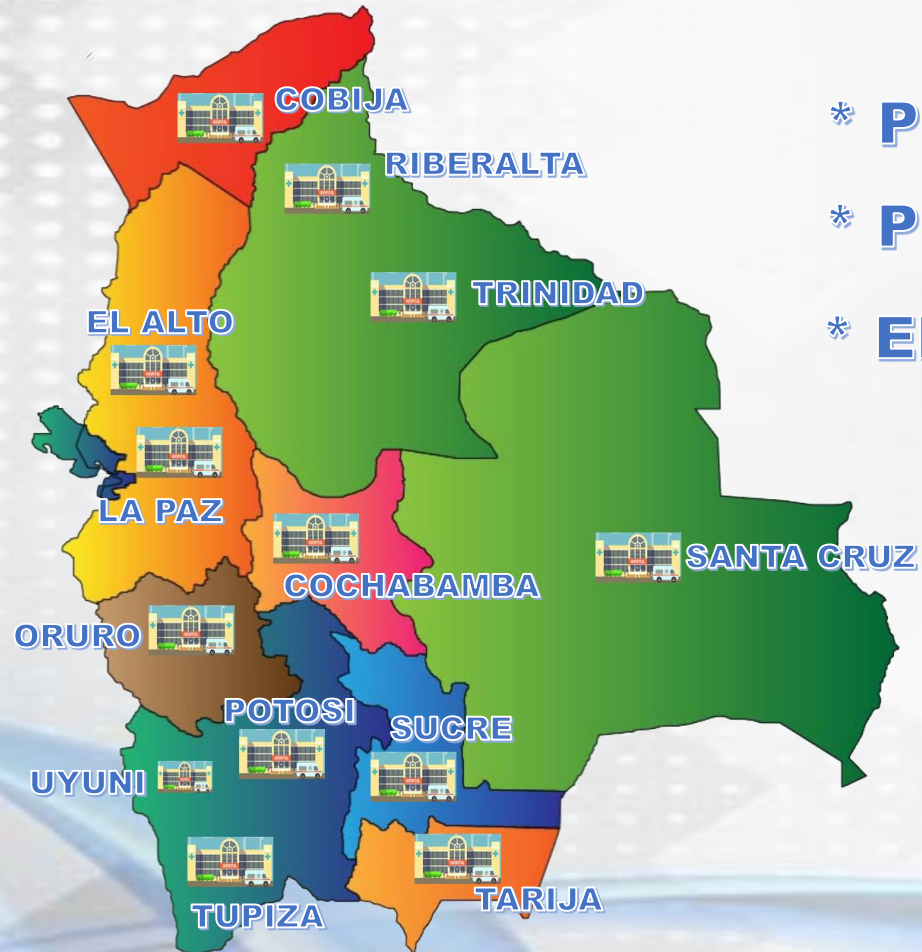

- \* **PREVENCION Y PROMOCION**
- \* **PRESTACIONES EN SALUD**
- \* **ENSEÑANZA E INVESTIGACIÓN**

## **META A MEDIANO PLAZO**

- **Desarrollar el sistema de atención integral de la CSC , a partir de un nuevo modelo de atención.**

## **METAS INSTITUCIONALES A CORTO PLAZO**

- **Fortalecer e implementar redes integrales con calidad, mejorando la captación de ingresos**

- **Control y supervisión bioestadístico a nivel nacional**
- **Seguimiento y asesoramiento a la creación del sistema informático para consultorios**
- **Elaboración anuario 2018**
- **Evaluación semestral de desempeño al personal de cada regional en el área**
- **Implementación de matriz de indicadores por procesos según corresponde**
- **CAI Nacional**
- **Seguimiento al Comité de Análisis de Información**

- **Supervisiones, controles y evaluaciones a las regionales en el área**
- **Seguimiento a la elaboración Canales endémicos 2019**
- **Seguimiento a la implementación de Residencia Medica**
- **Elaboración del perfil epidemiológico 2018**
- **Seguimiento a los comités y subcomités a nivel nacional**
- **CAI Nacional**
- **Seguimiento a la participación en ferias**

## ACTIVIDADES A DESARROLLAR EN LOS ESTABLECIMIENTOS DE LAS 11 REGIONALES

HABILITACION PARA LA ACREDITACION	HABILITACION DE FARMACIA – LABORATORIO CLINICO – ODONTOLOGIA
GESTION PARA LA ACREDITACION	AUTOEVALUACION SEMESTRAL
	HABILITACION DEL SERVICIO DE RADIOLOGIA
GESTION PARA LA CARACTERIZACION	CARACTERIZACION DE ACUERDO A NIVEL DE ATENCION
	FUNCIONALIZACION Y/O REFUNCIONALIZACION DE SERVICIOS EN LOS ESTABLECIMIENTOS
IDENTIFICACION DE RED DE ATENCION EN LAS 11 REGIONALES	
GESTION EN LA REFERENCIA Y CONTRARREFERENCIA	
MONITOREO FUNCIONAL DEL CUMPLIMIENTO DE COMITES DE ASESORAMIENTO MEDICO	

- Ejecución, seguimiento y supervisión de los procedimientos para la adquisición de medicamentos e insumos médicos a nivel Nacional, que se llevara en procesos bajo la modalidad ANPE (Apoyo Nacional a la Producción y Empleo) compras directas y menores.
- Supervisión al procedimiento de baja de medicamentos bajo normativa de la AGEMED- Ministerio de Salud.
- La JNF realizaran supervisiones técnicas – administrativas en las Farmacias Almacenes para ejecutar un seguimiento exhaustivo en cada Regional.
- En el Segundo Semestre se realizara un encuentro a nivel nacional de Farmacias de la Caja de Salud de Caminos para realizar capacitación y consensuar temas inherentes al manejo de las Farmacias y Almacenes.

- Se trabajara en coordinación con los Comités de Farmacia y Terapéutica a Nivel Nacional para coordinar los procedimientos en los diferentes casos que presenta cada Regional.
- Mejorar la calidad, eficiencia y eficacia del manejo de la información de la jefatura nacional de farmacia.
- Supervisión a la implementación nacional del sistema galeno que permita el seguimiento oportuno al movimiento de medicamentos e insumos médicos.
- Seguimiento a los comités de farmacia nacional y regional e implementación de los restantes.



# DIRECCION NACIONAL DE ADMINISTRACION Y FINANZAS



# UNIDAD FINANCIERA - PRESUPUESTOS

# PRESUPUESTO 2019



DESCRIPCION	APROBADO
Oficina Nacional	49.969.412,00
Reg. La Paz	46.956.269,00
Reg. Santa Cruz	30.779.999,00
Reg. Cochabamba	21.838.233,00
Reg. Oruro	16.086.747,00
Reg. Potosí	10.882.508,00
Reg. Tarija	5.405.843,00
Reg. Sucre	6.768.288,00
Reg. Cobija	4.180.881,00
Reg. Trinidad	6.199.149,00
Reg. Tupiza	4.180.851,00
Reg. Ribalta	11.828.131,00
<b>TOTAL</b>	<b>215.076.311,00</b>

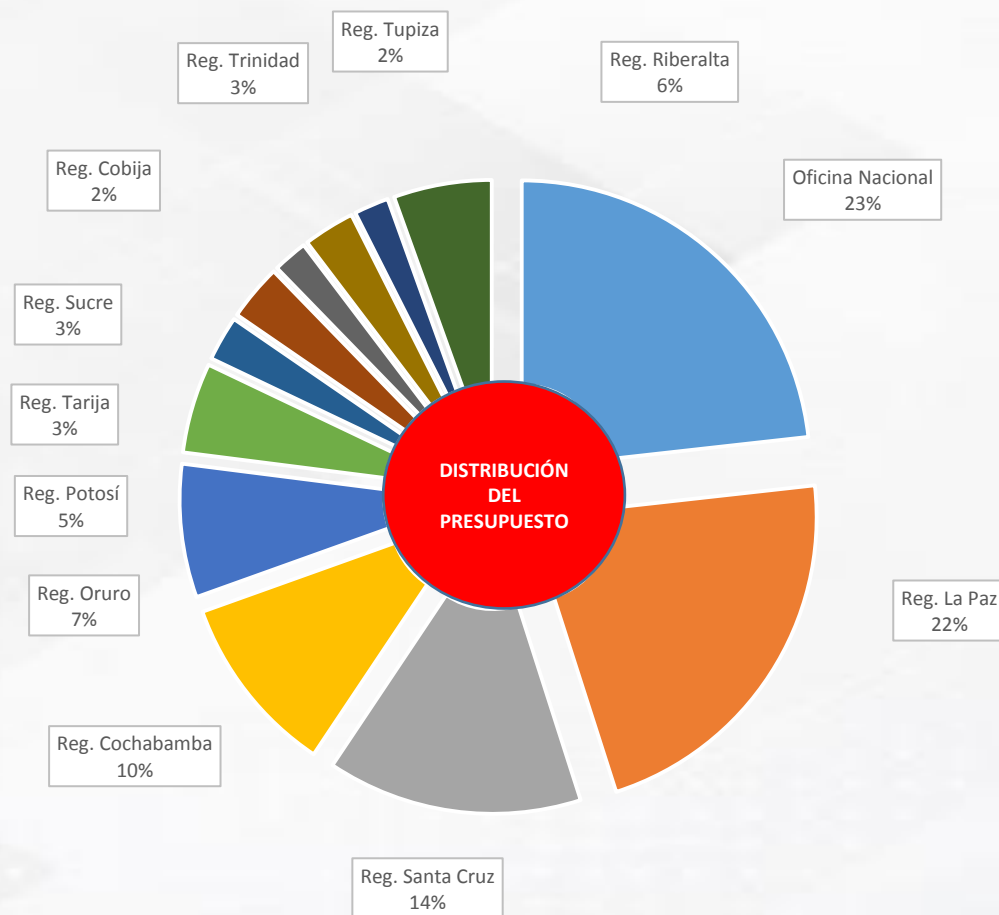

DESCRIPCIÓN	2013	2014	2015	2016	2017	2018	2019 Aprobado
Presupuesto Vigente	110.615.456,00	122.839.426,00	142.180.678,00	170.301.571,00	193.283.790,00	199.973.558,00	215.076.311,00

# PRESUPUESTO 2019



DESCRIPCIÓN	2012	2013	2014	2015	2016	2017	2018	2019 Aprobado
Presupuesto Vigente	81.427.689,00	110.615.456,00	122.839.426,00	142.180.678,00	170.301.571,00	193.283.790,00	199.973.558,00	215.076.311,00
Presupuesto Ejecutado	54.969.602,05	75.596.836,67	99.893.976,00	128.785.930,40	151.149.942,87	162.341.098,35	165.033.940,44	0,00
Grado de Ejecución	68%	68%	81%	91%	89%	84%	85,97%	0,00%
<b>Composición del gasto:</b>								
<b>Administración Institucional</b>	<b>1.564.468,22</b>	<b>1.945.689,33</b>	<b>2.466.631,35</b>	<b>2.665.907,70</b>	<b>4.370.879,53</b>	<b>8.693.307,26</b>	<b>5.747.290,74</b>	<b>9.897.663,00</b>
<b>Funcionamiento</b>	<b>53.405.133,83</b>	<b>73.651.147,34</b>	<b>91.537.402,10</b>	<b>110.667.940,70</b>	<b>119.961.603,34</b>	<b>132.994.182,64</b>	<b>140.910.377,55</b>	<b>186.238.778,00</b>
* Servicio de Salud	45.991.617,83	61.540.082,70	69.781.097,09	83.262.496,86	93.236.325,95	114.042.041,83	128.877.014,52	157.890.376,00
* Transferencias	3.011.868,82	4.702.761,67	5.593.334,71	7.380.031,86	9.610.618,81	11.470.759,05	6.005.418,11	12.057.692,00
* Servicio de la Deuda	4.401.647,18	7.408.302,97	16.147.562,22	19.989.054,98	17.083.610,99	7.452.127,44	6.005.418,11	16.180.638,00
* Control Social	0	0	15.408,08	36.357,00	31.047,59	29.254,32	22.526,81	110.072,00
<b>Inversión</b>	<b>0</b>	<b>0</b>	<b>5.889.948,00</b>	<b>15.452.082,00</b>	<b>26.817.463,00</b>	<b>20.653.608,45</b>	<b>18.376.272,15</b>	<b>18.939.870,00</b>
* Infraestructura Hospitalaria	0	0	445.000,00	5.165.247,00	14.809.270,00	15.974.429,89	12.992.864,19	0,00
* Equipamiento Médico	0	0	5.444.948,00	10.286.835,00	12.008.193,00	4.679.178,56	5.383.407,96	18.939.870,00
<b>TOTAL</b>	<b>54.969.602,05</b>	<b>75.596.836,67</b>	<b>99.893.981,45</b>	<b>128.785.930,40</b>	<b>151.149.945,87</b>	<b>162.341.098,35</b>	<b>165.033.940,44</b>	<b>215.076.311,00</b>

Evolución del Presupuesto

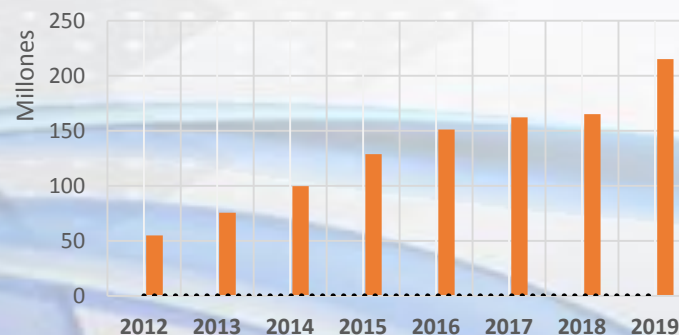

# UNIDAD ADMINISTRATIVA - ADQUISICIONES

## PROCESOS DE CONTRATACION INSCRITOS - GESTION 2019

MODALIDAD	PROCESOS PROGRAMADOS EN EL PAC
LICITACION PUBLICA	5
ANPE	104
DIRECTAS (ALQUILERES DE INMUEBLES)	4

## RESUMEN TOTAL DE PROCESOS PROGRAMADOS EN LA MODALIDAD ANPE

N°	DEPENDENCIA	NUMERO DE PROESOS
1	OFICINA NACIONAL	5
2	REGIONAL LA PAZ	50
3	REGIONAL ORURO	9
4	REGIONAL POTOSI	7
5	REGIONAL COCHABAMBA	5
6	REGIONAL COBIJA	1
7	REGIONAL SUCRE	2
8	REGIONAL TUPIZA	2
9	REGIONAL TARIJA	3
10	REGIONAL TRINIDAD	3
11	REGIONAL RIBERALTA	4
12	REGIONAL SANTA CRUZ	13
	<b>TOTAL</b>	<b>104</b>



# DIRECCION NACIONAL DE PLANIFICACION

## ESTRATEGICA

- Planificación con articulación al Plan de Desarrollo Económico Social-PDES, y Plan Sectorial de Desarrollo Integral de Salud-PSDIS (Aprobado).
- Plan Estratégico Institucional – PEI 2016-2020 (Aprobado).

## OPERATIVA

- Plan Operativo Anual 2019 con enfoque a la Gestión por Resultados y de Calidad del Servicio (Aprobado).
- Seguimiento al POA POA 2019 de forma trimestral al interior de la CSC.
- Implementación del Plan Operativo Anual 2019 con enfoque a la Gestión por Resultados y de Calidad del Servicio (Aprobado).

## ORGANIZACIONAL

- Manual Organizacional de Funciones-MOF y Manual de Funciones – MF (En Proceso de Actualización).
- Manual de Procesos y Procedimientos de Control de Empresas. (Aprobado).
- RE-Tesorería, RE-Contabilidad, RE-Presupuesto, RE-SABS, RE-SOA, RE-SPO (Aprobados).
- RE-SAP (En Proceso de Revisión por la Unidad de Recursos Humanos)
- RE-SP (En Proceso de Actualización).



# AREA DE AFILIACIONES

## POBLACION PROTEGIDA NACIONAL (AL 31 de Marzo de 2019)

REGIONAL Y/O DISTRITO	TOTAL POBLACION ACTIVA PROTEGIDA	POBLACION ACTIVA					TOTAL POBLACION PASIVA PROTEGIDA MAS BENEFICIARIOS	POBLACION PASIVA					TOTALES		TOTAL POBLACION PROTEGIDA	EMPRESAS	
		TITULARES	CONYUGUES	HIJOS	PADRES Y HNOS.	BENEF. 19-25 AÑOS		RENTISTAS		CONYUGUES	HIJOS	PADRES Y HNOS	BENEF. 19-25 AÑOS	TITULARES			BENEF.
								TITULARES (RENTISTAS)	DER. HABIENTES								
	a=(b+c...+f)	b	c	d	e	f	g=(h+i+...+m)	h	i	j	k	l	m	n=(a+g)	o=(c+...+f+i+...+m)		
LA PAZ	24.974	14.074	2.586	8.013	80	221	3.687	1.829	17	1.178	525	13	125	15.903	12.758	28.661	348
SANTA CRUZ	15.578	11.153	956	3.451	18	0	1.240	707	414	95	24	0	0	11.860	4.958	16.818	347
COCHABAMBA	8.086	5.685	657	1.720	5	19	1.626	757	65	692	89	0	23	6.442	3.270	9.712	259
ORURO	6.757	3.235	946	2.475	0	101	698	284	38	260	115	0	1	3.519	3.936	7.455	121
POTOSI	5.500	3.306	610	1.567	6	11	503	227	12	191	70	0	3	3.533	2.470	6.003	95
SUCRE	2.974	1.312	463	1.193	0	6	472	234	79	75	81	0	3	1.546	1.900	3.446	37
TARIJA	1.566	774	212	569	1	10	432	326	40	59	4	0	3	1.100	898	1.998	56
TRINIDAD	1.378	1.067	69	242	0	0	128	67	0	41	18	0	2	1.134	372	1.506	19
COBIJA	1.470	730	163	569	2	6	5	3	0	2	0	0	0	733	742	1.475	20
TUPIZA	1.713	762	239	708	0	4	402	138	123	88	48	0	5	900	1.215	2.115	21
RIBERALTA	2.258	1.541	104	612	0	1	54	34	0	11	8	0	1	1.575	737	2.312	69
<b>TOTAL</b>	<b>72.254</b>	<b>43.639</b>	<b>7.005</b>	<b>21.119</b>	<b>112</b>	<b>379</b>	<b>9.247</b>	<b>4.606</b>	<b>788</b>	<b>2.692</b>	<b>982</b>	<b>13</b>	<b>166</b>	<b>48.245</b>	<b>33.256</b>	<b>81.501</b>	<b>1.392</b>

## RESUMEN

<b>TOTAL POBLACION PROTEGIDA NACIONAL</b>	81.501
<b>TOTAL TITULARES</b>	43.639
<b>TOTAL BENEFICIARIOS</b>	33.256
<b>TOTAL RENTISTAS</b>	4.606
<b>TOTAL EMPRESAS</b>	1.392

## TOTAL POBLACION PROTEGIDA

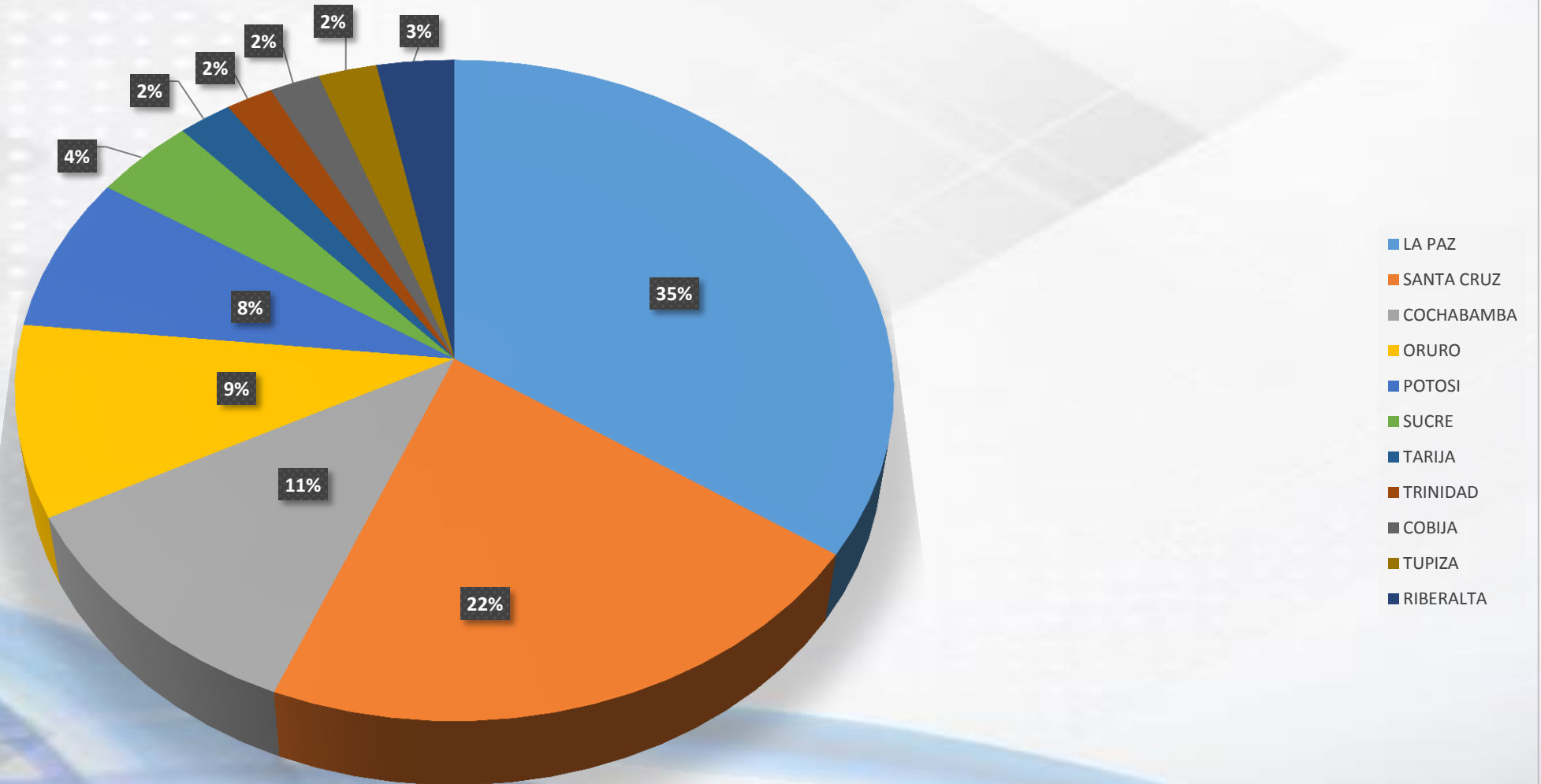

## POBLACIÓN ACTIVA - TITULARES

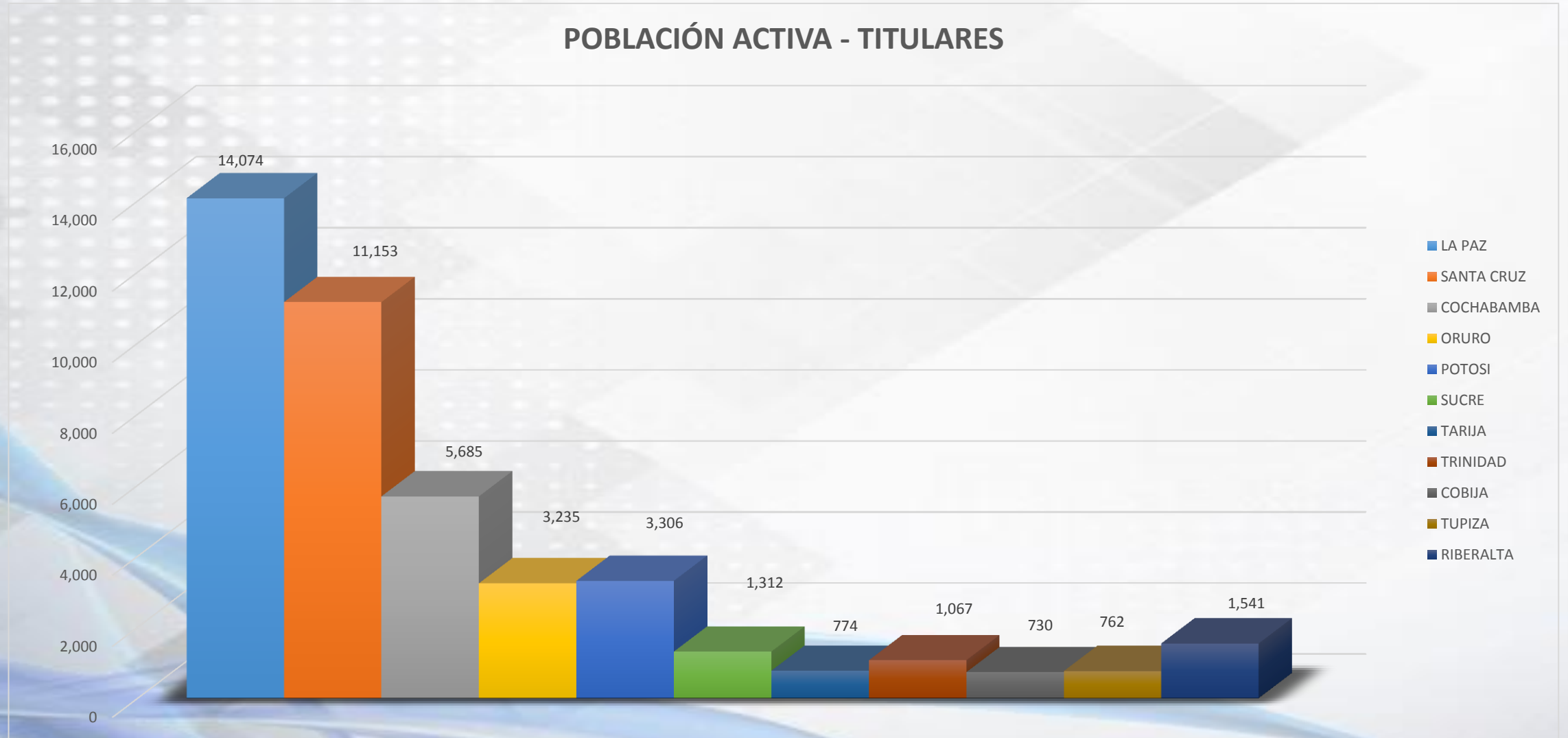

## RENTISTAS

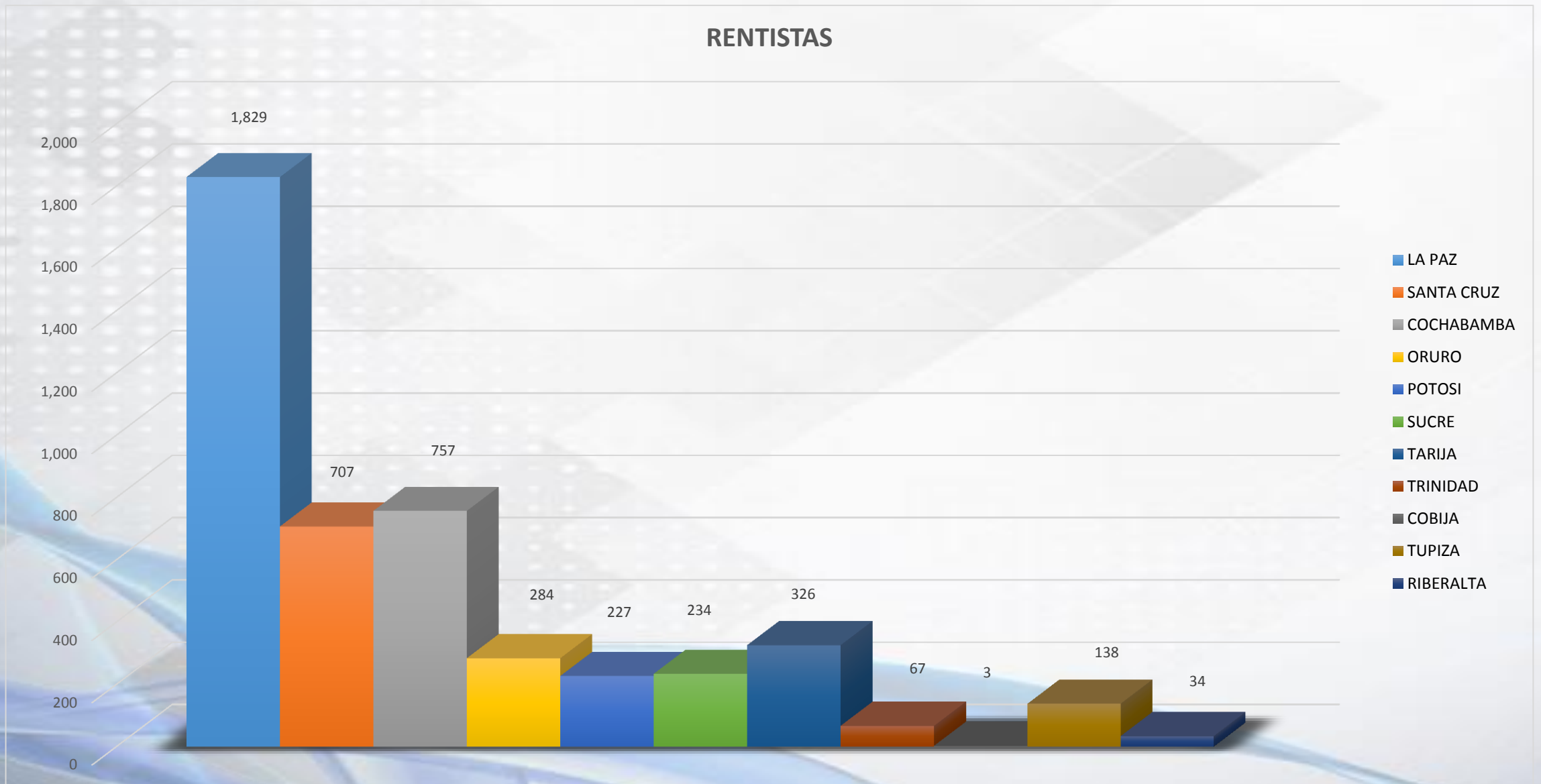

## POBLACIÓN TOTAL BENEFICIARIOS

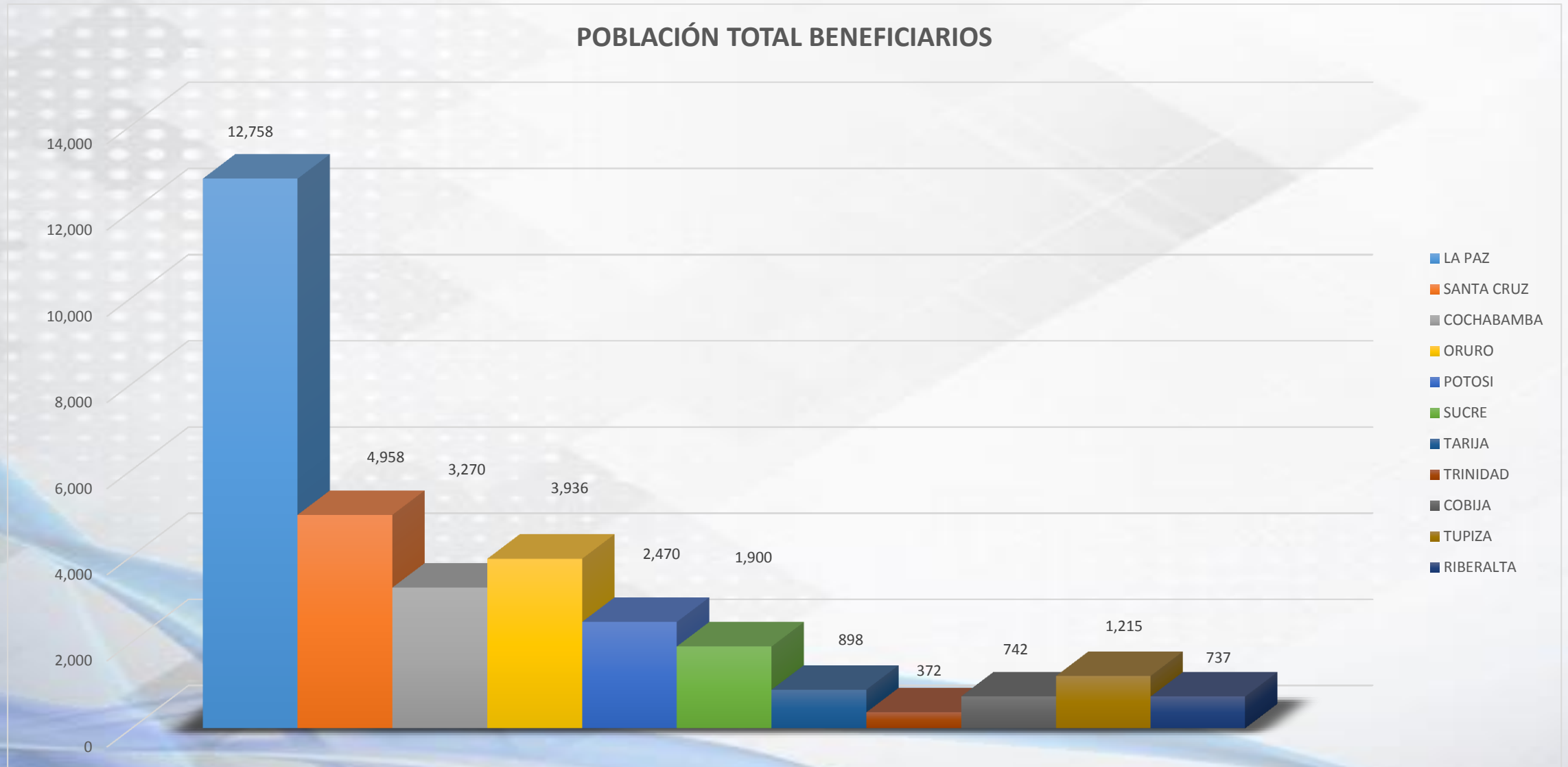

# COTIZACIONES



## INGRESOS PERCIBIDOS Y PROYECCION DE INGRESOS EN LA GESTION 2019

INGRESOS REALES					PROYECCIÓN										TOTAL PROYECTADO Y RECAUDADO	
REGIONAL	ENERO	FEBRERO	MARZO	TOTAL RECAUDADO	ABRIL	MAYO	JUNIO	JULIO	AGOSTO	SEPTBRE.	OCTUBRE	NOVIEMBRE	DICIEMBRE	TOTAL PROYECTADO		
	2018	2018	2018		2018	2018	2018	2018	2018	2018	2018	2018	2018			2018
LA PAZ	4.282.266,60	4.564.903,16	4.854.454,52	13.701.624,28	4.567.208,09	4.567.208,09	4.567.208,09	4.567.208,09	4.567.208,09	4.567.208,09	4.567.208,09	4.567.208,09	4.567.208,09	4.567.208,09	41.104.872,84	54.806.497,12
COCHABAMBA	1.665.489,02	1.699.545,52	1.271.006,43	4.636.040,97	1.545.346,99	1.545.346,99	1.545.346,99	1.545.346,99	1.545.346,99	1.545.346,99	1.545.346,99	1.545.346,99	1.545.346,99	1.545.346,99	13.908.122,91	18.544.163,88
SANTA CRUZ	1.983.879,26	1.983.879,26	2.421.498,16	6.389.256,68	2.129.752,23	2.129.752,23	2.129.752,23	2.129.752,23	2.129.752,23	2.129.752,23	2.129.752,23	2.129.752,23	2.129.752,23	2.129.752,23	19.167.770,04	25.557.026,72
ORURO	685.619,32	897.905,37	581.843,28	2.165.367,97	721.789,32	721.789,32	721.789,32	721.789,32	721.789,32	721.789,32	721.789,32	721.789,32	721.789,32	721.789,32	6.496.103,91	8.661.471,88
POTOSI	820.743,37	784.811,14	849.637,67	2.455.192,18	818.397,39	818.397,39	818.397,39	818.397,39	818.397,39	818.397,39	818.397,39	818.397,39	818.397,39	818.397,39	7.365.576,54	9.820.768,72
SUCRE	230.289,11	228.224,92	202.973,38	661.487,41	220.495,80	220.495,80	220.495,80	220.495,80	220.495,80	220.495,80	220.495,80	220.495,80	220.495,80	220.495,80	1.984.462,23	2.645.949,64
TARIJA	230.902,90	227.898,66	199.492,70	658.294,26	219.431,42	219.431,42	219.431,42	219.431,42	219.431,42	219.431,42	219.431,42	219.431,42	219.431,42	219.431,42	1.974.882,78	2.633.177,04
TRINIDAD	369.422,82	442.826,00	298.474,79	1.110.723,61	370.241,20	370.241,20	370.241,20	370.241,20	370.241,20	370.241,20	370.241,20	370.241,20	370.241,20	370.241,20	3.332.170,83	4.442.894,44
COBIJA	147.920,19	208.913,39	239.245,87	596.079,45	198.693,15	198.693,15	198.693,15	198.693,15	198.693,15	198.693,15	198.693,15	198.693,15	198.693,15	198.693,15	1.788.238,35	2.384.317,80
TUPIZA	213.140,76	213.140,76	404.909,16	831.190,68	277.063,56	277.063,56	277.063,56	277.063,56	277.063,56	277.063,56	277.063,56	277.063,56	277.063,56	277.063,56	2.493.572,04	3.324.762,72
RIBERALTA	421.970,42	534.128,62	193.579,88	1.149.678,92	383.226,31	383.226,31	383.226,31	383.226,31	383.226,31	383.226,31	383.226,31	383.226,31	383.226,31	383.226,31	3.449.036,76	4.598.715,68
	11.051.643,77	11.786.176,80	11.517.115,84	34.354.936,41	11.451.645,47	11.451.645,47	11.451.645,47	11.451.645,47	11.451.645,47	11.451.645,47	11.451.645,47	11.451.645,47	11.451.645,47	11.451.645,47	103.064.809,23	137.419.745,64

# CONTROL DE EMPRESAS

## PROGRAMA ANUAL DE FISCALIZACIONES (PAFE / 2019)

PARA LA GESTION 2019 SE PROGRAMO LA FISCALIZACION DE 61 EMPRESAS A NIVEL NACIONAL:

CONTROL DE EMPRESAS	EMPRESAS PROGRAMADAS (1)
Oficina Nacional	35
Regional Cochabamba	10
Regional Santa Cruz	11
Regional Tarija	5
<b>TOTAL</b>	<b>61</b>

(1) Aprobado según Resolución Administrativa D.G.E. 016/2019 de fecha 12 de febrero de 2019.

## RECAUDACIONES POR FISCALIZACION

LAS RECAUDACIONES POR CONCEPTO DE FISCALIZACIONES RECIBIDAS EN EL PERIODO ENERO A MARZO 2019, ES LA SIGUIENTE:

CONTROL DE EMPRESAS	MONTO (BS)
Oficina Nacional	265.311
Regional Cochabamba	218.867
Regional Santa Cruz	15.701
Regional Tarija	15.129
<b>TOTAL RECAUDADO</b>	<b>515.008</b>



# SISTEMAS

Con la finalidad de brindar un mejor servicio a nuestros asegurados, estamos implementando procesos para la de obtención de FICHAS por Internet.

Para ello los asegurados deberán:

Registrarse,  
ingresando  
sus datos.  
Mediante  
formulario



The screenshot shows the registration page for SISTEMA GALENO v3.0. At the top is the logo for CAJA DE SALUD DE CAMINOS. Below the logo is a yellow banner with the text "SISTEMA GALENO v3.0". Underneath is a red button labeled "REGISTRO CITAS MÉDICAS". Below that are two input fields: "Usuario" with a person icon and "Contraseña" with a key icon. At the bottom is a red button labeled "Iniciar Sesión".



The screenshot shows the "FICHAJE ESPECIALIDADES MEDICAS" page. At the top left, it says "SIGALENO MONITOR". The main heading is "FICHAJE ESPECIALIDADES MEDICAS". Below the heading is a text input field containing "82-0909-MAH". Underneath the input field is a blue button labeled "ENTRAR". At the bottom of the page is the CAJA DE SALUD DE CAMINOS logo.



---

# DIRECCION NACIONAL DE ASUNTOS JURIDICOS

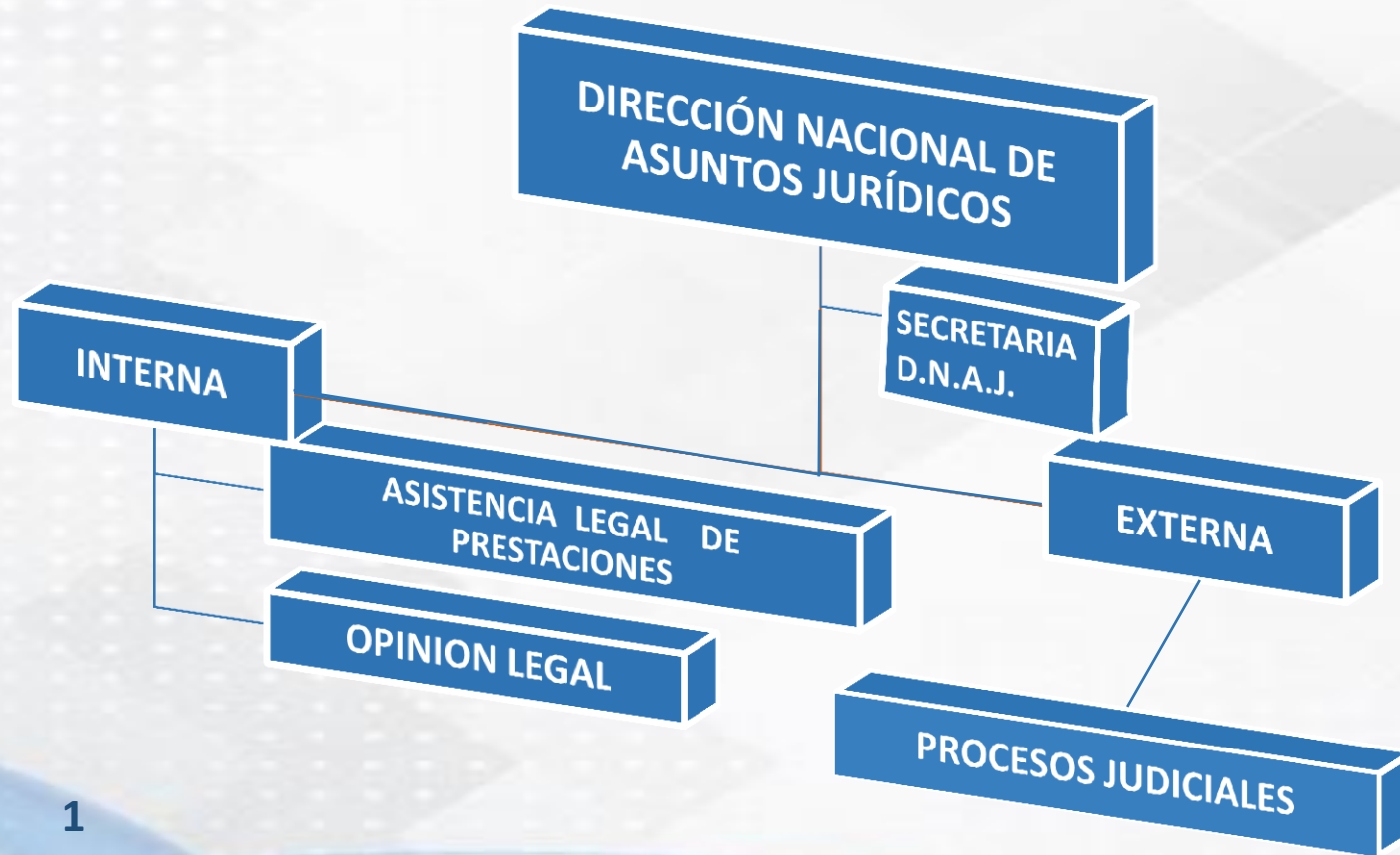

PERSONAL DE LA D.N.A.J.

ÍTEMS:	1
CONTRATOS LABORALES:	6
CONTRATOS DE LÍNEA:	1



Dar estricto cumplimiento a las disposiciones legales que rigen la materia, instrumentando jurídicamente las diferentes actividades y funciones de la CSC, prestando asesoramiento jurídico especializado a todas las instancias de la Institución, elaborando Resoluciones Administrativas, Contratos, Convenios, Informes Legales, Criterios Legales, Memoriales, Procesos Administrativos Internos; a la vez el seguimiento de Procesos Externos, en los que la CSC es demandante o demandado, sustanciando los procesos con responsabilidad en la función pública, a fin de lograr el fortalecimiento de los roles asignados para el logro de una gestión administrativa, eficaz y eficiente en lo que queda de esta gestión y gestiones posteriores.

- Continuidad y finalización de los procesos Coactivos Sociales y otros.
- Generar imputaciones formales por diferentes vías a ex-funcionarios y personal activo en la medida de sus responsabilidades.
- Recuperar los importes adeudados a la Institución.

# ACTIVIDADES ADMINISTRATIVAS INICIO DE GESTION 2019

DESCRIPCION	GESTIÓN 2019
Informes Dirección Nacional de Asuntos Jurídicos despachados	92
Opiniones Legales Dirección Nacional de Asuntos Jurídicos	9
Notas Dirección Nacional de Asuntos Jurídicos	60
Resoluciones Administrativas	27
Resoluciones Comisión Nacional de Prestaciones	29
Convenio de Pagos	7
Contratos Laborales	37
Contratos de Línea	15
Contratos SABS	4

# ACTIVIDADES ADMINISTRATIVAS DE DIRECTORIO DE LA CAJA DE SALUD DE CAMINOS INICIO DE GESTIÓN 2019



<b>DESCRIPCIÓN</b>	<b>GESTIÓN 2018</b>
<b>CITACIONES PARA REUNIONES DE DIRECTORIO</b>	4
<b>RESOLUCIONES DE DIRECTORIO</b>	5

<b>TIPO DE PROCESOS</b>	<b>2019</b>
PROCESOS COACTIVOS FISCALES	1
PROCESOS LABORALES	5
PROCESOS ADMINISTRATIVOS	3
PROCESOS PENALES	1
PROCESOS COACTIVOS SOCIALES	54

## Procesos Coactivos Sociales – Coactivo Fiscal

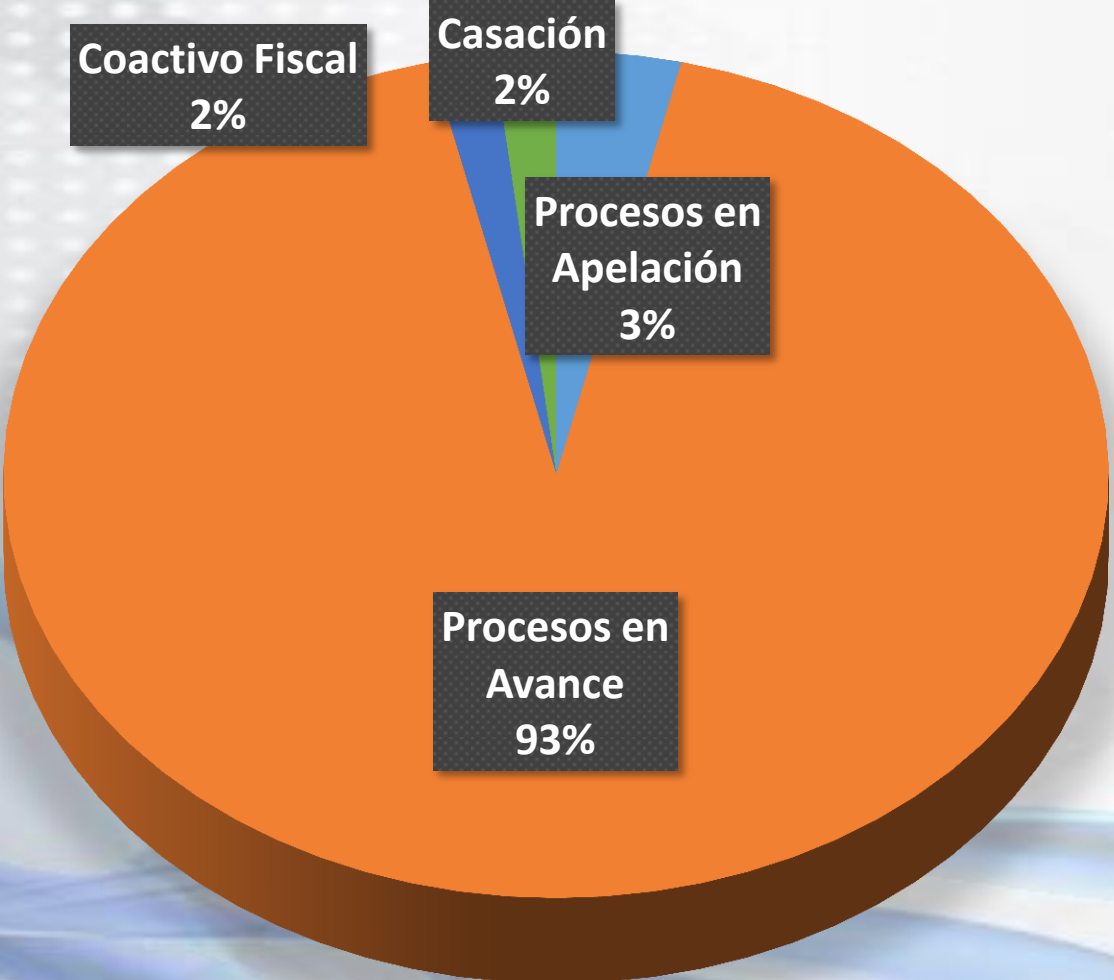

- Procesos en Apelación
- Procesos en Avance
- Casación
- Coactivo Fiscal

❖ Procesos en Apelación:	2
❖ Procesos en avance:	51
❖ Casación:	1
❖ Coactivo Fiscal	1
<b>Total en avance:</b>	<b>55</b>

**IMPORTE A RECUPERARSE EN EL PRIMER SEMESTRE 2019  
POR PROCESOS EN ETAPA DE EJECUCIÓN**

**Bs.774,922.97**

a)	<b>GAM ACHOCALLA</b>	<b>Bs. 482.249,13</b>
b)	<b>GAM PALCA</b>	<b>Bs. 69.267,33</b>
c)	<b>GAM COROICO</b>	<b>Bs. 40.084,18</b>
d)	<b>GAM CAQUIAVIRI</b>	<b>Bs. 66.313,59</b>
e)	<b>SAGLAS OBRA</b>	<b>Bs. 117.008,74</b>

**IMPORTE APROXIMADO POR RECUPERAR  
LAS PROXIMAS GESTIONES**

**Bs. 19'204,648,64**

# POLITICA DE LA DIRECCION NACIONAL DE ASUNTOS JURIDICOS RESPECTO A LA RECUPERACION DE DEUDAS A LA C.S.C.



Desde la gestión 2015, la Dirección Nacional de Asuntos Jurídicos a efecto de recuperar deudas en favor de la C.S.C, sobre adeudos con o sin Nota de Cargo, Auto de Solvendo, o incluso previo al inicio del proceso Coactivo Social, ha optado por reunirse con los agentes deudores para solicitar el pago o darles la opción de acogerse a un convenio de pagos.



**GRACIAS.**